KING CITY DOWNTOWN STREETSCAPE PLAN

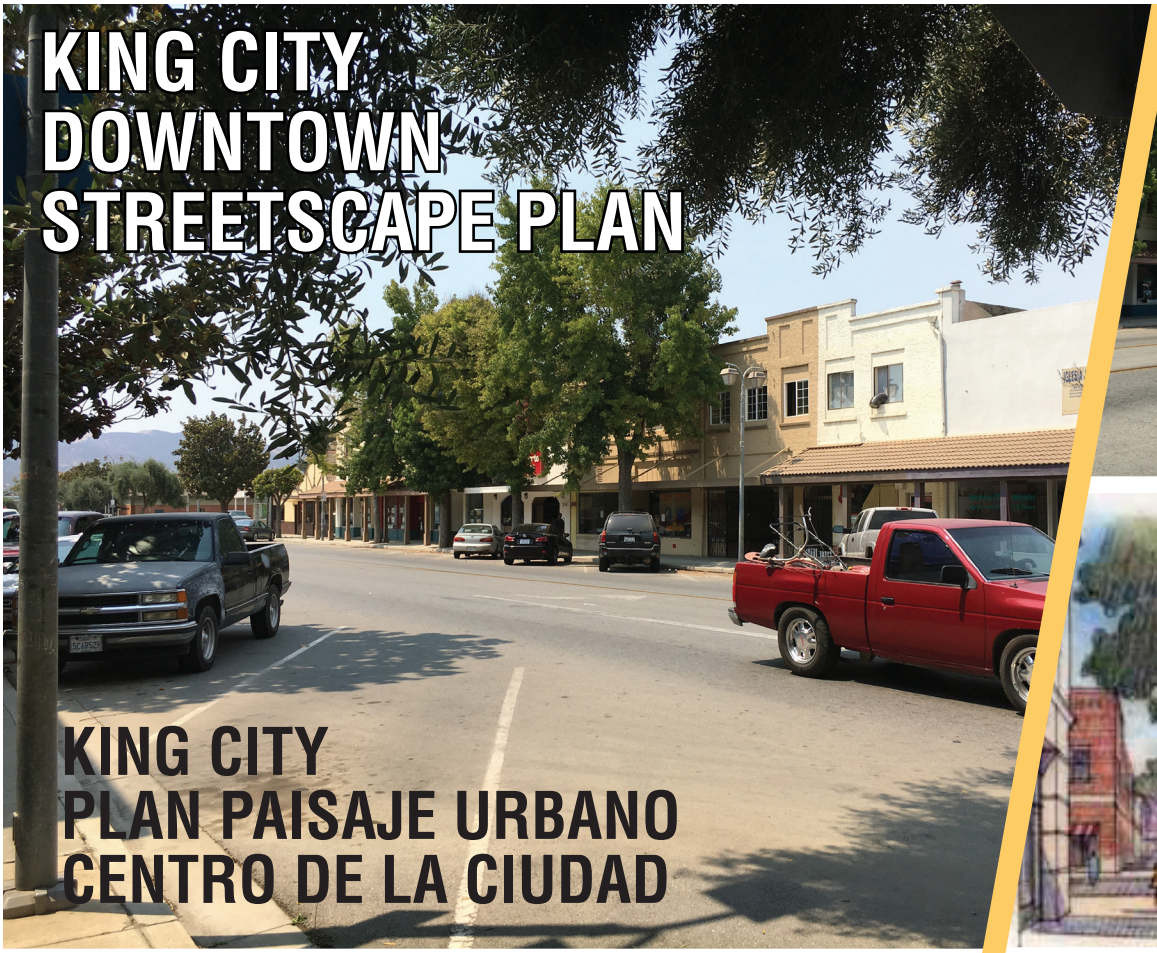

KING CITY PLAN PAISAJE URBANO CENTRO DE LA CIUDAD

COMMUNITY WORKSHOP II

TALLER COMUNITARIO

THURSDAY, 6:00 PM NOVEMBER 3RD

COUNCIL CHAMBERS, CITY HALL
212 S. VANDERHURST AVE, KING CITY

JUEVES, 6:00 PM, 3 DE NOVIEMBRE
CONCILIO DE LA CIUDAD, AYUNTAMIENTO

The City is developing a plan for improvements to the downtown area. Come see the initial concept plans!

La ciudad está desarrollando un plan para mejorar el centro de la ciudad. ¡Vengan a ver los planes del concepto inicial!

KING CITY
CALIFORNIA